

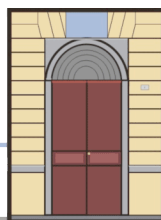

D'AZEGLIO

liceo classico statale

via Parini 8
10121 TORINO



www.liceomassimodazeglio.it
tel. 011540751 / 011547296
c.f. 80090510019 - Cod. Mecc.: TOPC070004
Codice Univoco Ufficio: UFW79N

topc070004@istruzione.it
topc070004@pec.istruzione.it
info@liceomassimodazeglio.it

DIPARTIMENTO DI FILOSOFIA E STORIA

INDICAZIONI DI STUDIO IN VISTA DEL RIENTRO AL LICEO DAL SOGGIORNO DI STUDIO ALL'ESTERO

Soggiorno annuale

Filosofia

Affinché l'allieva/o possa:

1. comprendere il cambiamento di temi e punti di vista della filosofia moderna rispetto a quella antica;
2. ricostruire gli elementi principali del contesto culturale e filosofico di un testo;
3. ricostruire organicamente il pensiero dei filosofi;

è necessario che lo studio si concentri sui seguenti temi:

- la scienza e il metodo;
- l'individuo e la libertà;
- la fondazione del sapere e storia

L'allievo dovrà fare riferimento ai contributi di Galilei, Cartesio, Spinoza, Hobbes, Locke, Kant ed Hegel e leggere lo scritto breve di Kant, *Che cos'è l'illuminismo*

Storia (cittadinanza e costituzione)

È necessario che l'allieva/o si eserciti nel:

1. ricostruire i processi di trasformazione attraverso i fattori di persistenza e discontinuità;
2. individuare le modificazioni sociali, culturali, economiche e politiche con riferimento a contesti nazionali e internazionali;
3. utilizzare il lessico delle scienze storico-sociali;

attraverso lo studio dei seguenti nuclei tematici:

- le rivoluzioni economiche e politiche del '700;
- la restaurazione e l'emancipazione delle nazioni europee;
- l'età dell'industrializzazione.

Soggiorno semestrale

Filosofia

Affinché l'allieva/o possa:

1. ricostruire il percorso di formazione di una teoria
2. discutere differenti punti di vista
3. mettere in chiaro il rilievo filosofico dei problemi affrontati

è necessario che concentri lo studio sui temi:

- la rivoluzione scientifica nel quadro culturale del rinascimento europeo
- il metodo come procedura della conoscenza
- il rapporto tra scienza e filosofia

L'allievo dovrà fare riferimento ai contributi Copernico, Kepler, Galilei, Bacone, Cartesio, Pascal, Spinoza.

Storia (cittadinanza e costituzione)

È necessario che l'allieva/o si eserciti nel:

1. elencare e collegare i fatti entro un quadro di riferimento tematico (di carattere

economico, politico, sociale, culturale);

2. costruire con ordine, evidenziando i nessi causali e i rapporti di continuità e di frattura tra gli eventi;
3. definire i problemi suscitati dagli eventi che nel periodo considerato rimangono aperti;

attraverso lo studio dei seguenti nuclei tematici:

- le rivoluzioni politiche tra '600 e '700
- la rivoluzione economica del '700
- il rapporto tra la cultura dei lumi e la politica